# Типы и виды Нерчинской каторги.

Снимки фотографа А.С. Кузнецова, полученные отъ него въ Іюнѣ 1891 года.

N.N.

1. Перевозка грузовъ съ баржъ въ склады тюремнаго вѣдомства.
2. Идетъ.
3. С.-каторжная тюрьма въ Усть-Карѣ.
4. Складочные магазины тюремнаго вѣдомства въ Усть-Карѣ.
5. Разгрузка барокъ трудомъ арестантовъ въ Усть-Карѣ.
6. Пароходъ „Вѣстникъ" у пристани въ Усть-Карѣ.
7. Пристань тюремнаго вѣдомства на р. Шилкѣ въ Усть-Карѣ.
8, a, b, c. Общій видъ Нижне-Карійскаго промысла.
9. Церковь Св. Николая на Ср. Карійскомъ промыслѣ.
10. Домъ завѣдующаго с. каторжными въ Нижне-Карійскомъ промыслѣ.
11. Лазаретъ для с. каторжныхъ въ Нижне-Карійскомъ промыслѣ.
12. Дѣтскій пріютъ у Нижне-Карійскаго промысла.
13. Дѣти Карійскаго пріюта.
14. Землянки семейныхъ с. каторжныхъ.
15. Избушка с. каторжнаго.—

16. Выходъ с. каторжныхъ на работы изъ тюрмы Нижняго Промысла.
17. Работы с. каторжныхъ въ мастерскихъ.
18 Работы с. каторжныхъ въ кузницѣ.
19. Работы въ золотоносномъ разрѣзѣ.
20 Отдыхъ рабочихъ въ разрѣзѣ.
21. Подвозка воды въ тюрмы и огороды.
22. Подъѣзъ арестанта во время работъ.
23. Возвращеніе с. каторжныхъ съ работъ.
24. Свиданіе с. каторжныхъ тюремнаго разряда съ семействами.—
25. Повѣрка с. каторжныхъ тюремнаго разряда.
26. Повѣрка с. каторжныхъ внѣ тюремнаго разряда.
27. Штрафная камера.
28. а. в. Видъ Александровскаго завода съ богадѣльней для ссыльно-каторжныхъ.
29. Акатуевская тюрьма съ серебро-свинцовымъ рудникомъ.
30. Акатуевская тюрьма.
31. Селеніе Акатуй.
32. Видъ Новой фабрики для обогащенія серебро-свинцовыхъ рудъ на р. Быркѣ, Алгачинской рудничной дистанціи.
33. Видъ старой Алгачинской фабрики для обогащенія серебро-свинцовыхъ рудъ, съ наружными работами с. каторжныхъ.
34. Видъ внутреннихъ работъ на старой Алгачинской фабрикѣ для обогащенія серебро-свинцовыхъ рудъ.
35. Постройка новой Алгачинской тюрмы.

36. Видъ ссыльно-каторжныхъ селенія Михаило-Никольскаго на р. Гурбаишѣ, основаннаго въ 1881 году.

37. а. в. Видъ Кутомарскаго сереброплавильнаго завода и селенія.

38. Кутомарскій сереброплавильный заводъ съ восточной стороны.

39. — . — . — . — . — . — . съ западн. стор.

40. Работы с. каторжныхъ при отжиганіи рудъ во дворѣ Кутомарскаго завода.

41. а. в. с. Нерчинскій заводъ.

42. Видъ Горно-Зерентуйскаго селенія, тюрьмы и построекъ тюремнаго лазарета.

43. Арестанты внѣтюремнаго разряда на молитвѣ предъ Горно-Зерентуйской тюрьмой.—

44. Работы с. каторжныхъ на Горно-Зерентуйской мукомольной мельницѣ.—

45. Подвозка с. каторжными строительнаго матерьяла къ постройкамъ въ Горномъ-Зерентуѣ.

46. Жилища с. каторжныхъ разряда исправляющихся Зерентуйской тюрьмы.

47. Видъ Савинскаго рудника Горно-Зерентуйской дистанціи Нерчинскаго горнаго округа.

48. Спускъ с. каторжныхъ въ шахту Савинскаго рудника Горно-Зерентуйской дистанціи Нерчинскаго горнаго округа.

49. Разборка рудъ с. каторжными на Савинскомъ рудникѣ, Зерентуйской дистанціи Нерчинскаго горнаго округа.

50. Бродяга на волѣ.

51. Бродяга за сельскимъ карауломъ.

52. Группа слѣпыхъ с. каторжныхъ богадѣльщицъ въ Александровской богодѣльнѣ.—

53. Группа слѣпыхъ с. каторжныхъ въ Александровской богадѣльнѣ.

54. а. в. с. Старыя клейма у с. каторжныхъ на щекахъ, спинѣ и ногахъ на руки.

55. Типы клеймленныхъ с. каторжныхъ богадѣльщиковъ.

56. Богадѣльщикъ съ 13 клеймами, наказанный 4 раза.

57. Типъ с. каторжной. —

58. а. в. Типы с. каторжныхъ.

59. а. в. Типы с. каторжныхъ. —

60 а. в. Бурятъ с. каторжный.

61 а Закованная с. каторж. въ ручныя и ножныя кандалы.

в. Закованный с. каторж. ——————.

62. а. Прикованный къ тачкѣ.

в. Прикованный къ тачкѣ, лежащій на нарахъ.

63. а. Приговоренный къ смертной казни.

в. Заплечный мастеръ (палачъ) изъ с. каторжныхъ.

Типы и виды Нерчинской каторги.

А. КУЗНЕЦОВЪ *Перевозка грузовъ съ баржъ въ склады тюремнаго вѣдомства.* Г. НЕРЧИНСКЪ

№ 1-ый

Типы и виды Нерчинской каторги.

А.КУЗНЕЦОВЪ *Перевозка грузовъ съ баржъ въ склады тюремнаго вѣдомства.* Г.НЕРЧИНСКЪ

№ 2.

Типы и виды Нерчинской каторги.

А.КУЗНЕЦОВЪ

С-каторжная тюрьма въ Усть-Карѣ.

Г.НЕРЧИНСКЪ

№3

А. КУЗНЕЦОВЪ *Складочные магазины тюремнаго вѣдомства въ Усть-Карѣ.* г. НЕРЧИНСКЪ

№ 4.

Типы и виды Нерчинской каторги.

А.КУЗНЕЦОВЪ *Разгрузка баржъ трудомъ арестантовъ въ Усть-Карѣ.* Г.НЕРЧИНСКЪ

№ 5ый

Типы и виды Нерчинской каторги.

А.КУЗНЕЦОВЪ — *Пароходъ „Вѣстникъ" у пристани въ Усть-Карѣ* — Г.НЕРЧИНСКЪ

№ 6.

А.КУЗНЕЦОВЪ *Пристань тюремнаго вѣдомства на р. Шилкѣ въ Усть-Кирѣ.* Г.НЕРЧИНСКЪ

№ 7.

а в с д

*Общій видъ Нижне-Карійскаго промысла.*

№ 8

Типы и виды Нерчинской каторги.

А.КУЗНЕЦОВЪ

*Церковь Св. Николая на Ср.-Корійскомъ Промыслѣ.*

Г.НЕРЧИНСКЪ

№ 9.

А. КУЗНЕЦОВЪ *Домъ завѣдующаго с-каторжными въ Нижне-Карійскомъ промыслѣ.* Г. НЕРЧИНСКЪ

№ 10.

А.КУЗНЕЦОВЪ *Лазаретъ для с-каторжныхъ въ Нижне-Карійскомъ промыслѣ.* Г.НЕРЧИНСКЪ

№ 11.

А.КУЗНЕЦОВЪ *Дѣтскій пріютъ у Нижне-Карійскаго промысла.* Г.НЕРЧИНСКЪ

№ 12.

А. КУЗНЕЦОВЪ *Дѣти Карійскаго пріюта.* Г. НЕРЧИНСКЪ

№ 13.

Типы и виды Нерчинской каторги.

А.КУЗНЕЦОВЪ

*Землянки семейныхъ с-которжныхъ.*

Г.НЕРЧИНСКЪ

№14.

Типы и виды Нерчинской каторги.

А. КУЗНЕЦОВЪ

*Избушка с-каторжнаго.*

Г. НЕРЧИНСКЪ

№ 15.

А.КУЗНЕЦОВЪ *Выходъ с-каторжныхъ на работы изъ тюрьмы Нижняго Промысла.* Г.НЕРЧИНСКЪ

№16.

Типы и виды Нерчинской каторги.

А.КУЗНЕЦОВЪ *Работы с-каторжныхъ въ мастерскихъ.* Г.НЕРЧИНСКЪ

№ 17.

А. КУЗНЕЦОВЪ

*Работы с-каторжныхъ въ кузницѣ.*

Г. НЕРЧИНСКЪ

№ 18.

Типы и виды Нерчинской каторги.

А. КУЗНЕЦОВЪ

*Работы въ золотоносномъ разрѣзѣ.*

Г. НЕРЧИНСКЪ

№19.

А. КУЗНЕЦОВЪ — *Отдыхъ рабочихъ въ разрѣзѣ.* — Г. НЕРЧИНСКЪ

№ 20.

Типы и виды Нерчинской каторги.

А.КУЗНЕЦОВЪ

*Подвозка воды въ тюрьмы и огороды.*

Г.НЕРЧИНСКЪ

№ 21.

А.КУЗНЕЦОВЪ *Побѣгъ арестанта во время работъ.* Г.НЕРЧИНСКЪ

№22.

Типы и виды Нерчинской каторги.

А. КУЗНЕЦОВЪ — *Возвращеніе с-каторжныхъ съ работъ.* — Г. НЕРЧИНСКЪ

№ 23.

А. КУЗНЕЦОВЪ *Свиданіе с-каторжныхъ тюремнаго разряда съ семействами.* Г. НЕРЧИНСКЪ

№ 24.

Типы и виды Нерчинской каторги.

А. КУЗНЕЦОВЪ

*Повѣрка с-каторжныхъ тюремнаго разряда.*

Г. НЕРЧИНСКЪ

№ 25.

Типы и виды Нерчинской каторги.

А.КУЗНЕЦОВЪ *Повѣрка с-каторжныхъ внѣ тюремнаго разряда.* Г.НЕРЧИНСКЪ

№ 26.

А. КУЗНЕЦОВЪ

*Штрафная камера.*

Г. НЕРЧИНСКЪ

№ 27.

а в. № 28.

*Видъ Александровскаго завода съ богадѣльней для ссыльно-каторжныхъ.*

А.КУЗНЕЦОВЪ

*Акатуевская тюрьма съ серебро-свинцовымъ рудникомъ.*

Г.НЕРЧИНСКЪ

№ 29.

А.КУЗНЕЦОВЪ

*Акатуевская тюрьма.*

Г.НЕРЧИНСКЪ

№ 30.

Типы и виды Нерчинской каторги.

А.КУЗНЕЦОВЪ

*Селеніе Акатуй.*

Г.НЕРЧИНСКЪ

№ 31.

А.КУЗНЕЦОВЪ

*Видъ новой фабрики для обогащенія серебро-свинцовыхъ рудъ на р. Беркѣ, Алгачинской рудничной дистанціи.*

Г.НЕРЧИНСКЪ

№ 32.

А. КУЗНЕЦОВЪ

*Видъ старой Алгачинской фабрики для обогащенія серебро-свинцовыхъ рудъ, съ наружными работами ссыльно-каторжныхъ.*

Г. НЕРЧИНСКЪ

№ 33

А.КУЗНЕЦОВЪ

*Видъ внутреннихъ работъ на старой Агачинской фабрикѣ для обогащенія серебро-свинцовыхъ рудъ.*

Г. НЕРЧИНСКЪ

№ 34.

Типы и виды Нерчинской каторги.

А.КУЗНЕЦОВЪ

*Постройка новой Алгачинской тюрьмы.*

Г.НЕРЧИНСКЪ

№35.

А. КУЗНЕЦОВЪ. *Видъ ссыльно-каторжнаго селенія Михаило-Никольскаго на р. Гурбанитъ, основаннаго въ 1881 году.* Г. НЕРЧИНСКЪ

№ 36.

а

в

№ 37

*Видъ Кутомарскаго сереброплавильнаго завода и селенія.*

Типы и виды Нерчинской каторги.

А. КУЗНЕЦОВЪ *Кутомарскій серебропласильный заводъ съ восточной стороны.* Г. НЕРЧИНСКЪ

№ 38.

А.КУЗНЕЦОВЪ *Кутомарскій сереброплавильный заводъ съ западной стороны.* Г.НЕРЧИНСКЪ

№ 39.

А.КУЗНЕЦОВЪ Г.НЕРЧИНСКЪ

*Работы сс.-каторжныхъ при обжиганіи рудъ во дворѣ Кутомарскаго завода.*

№ 40.

a b c

Нерчинскій Заводъ.

№ 41.

А. КУЗНЕЦОВЪ

*Видъ Горно-Зерентуйскаго селенія, тюрьмы и построекъ тюремнаго лазарета.*

Г. НЕРЧИНСКЪ

№ 42

Типы и виды Нерчинской каторги.

А.КУЗНЕЦОВЪ

*Арестанты внѣтюремнаго разряда на молитвѣ предъ Горно-Зерентуйской тюрьмой.*

Г.НЕРЧИНСКЪ

№ 43.

Типы и виды Нерчинской каторги.

А.КУЗНЕЦОВЪ

*Работы ссыльно-каторжныхъ на Горно-Зерентуйской мукомольной мельницѣ.*

Г.НЕРЧИНСКЪ

№ 44.

А.КУЗНЕЦОВЪ

*Подвозка ссыльно-каторжными строительныхъ матеріаловъ къ постройкамъ въ Горномъ Зерентуѣ.*

Г.НЕРЧИНСКЪ

№45.

А. КУЗНЕЦОВЪ

*Жилища ссыльно-каторжныхъ разряда исправляющихся Зерентуйской тюрьмы.*

Г. НЕРЧИНСКЪ

№ 46.

А.КУЗНЕЦОВЪ

*Видъ Савинскаго рудника Горно-Зерентуйской дистанціи Нерчинскаго Горнаго Округа.*

Г.НЕРЧИНСКЪ

№ 47.

А.КУЗНЕЦОВЪ

*Спускъ ссыльно-каторжныхъ въ шахту Савинскаго рудника Горно-Зерентуйской дистанціи Нерчинскаго Горнаго Округа.*

Г. НЕРЧИНСКЪ

№ 48.

А.КУЗНЕЦОВЪ

*Разборка рудъ ссыльно-каторжными на Савинскомъ рудникѣ, Зерентуйской дистанціи Нерчинскаго Горнаго Округа.*

Г.НЕРЧИНСКЪ

№49.

Г. НЕРЧИНСКЪ
А. КУЗНЕЦОВЪ

*Бродяга на волѣ.*

№ 50.

А. КУЗНЕЦОВЪ

*Бродяга за сельскимъ карауломъ.*

Г. НЕРЧИНСКЪ

№ 51.

А.КУЗНЕЦОВЪ

*Группа слѣпыхъ ссыльно-каторжныхъ богадѣльщицъ въ Александровской богадѣльнѣ.*

Г.НЕРЧИНСКЪ

№ 52.

А. КУЗНЕЦОВЪ

*Группа слѣпыхъ ссыльно-каторжныхъ въ Александровской богадѣльнѣ.*

Г. НЕРЧИНСКЪ

№ 53.

Типы и виды Нерчинской каторги.

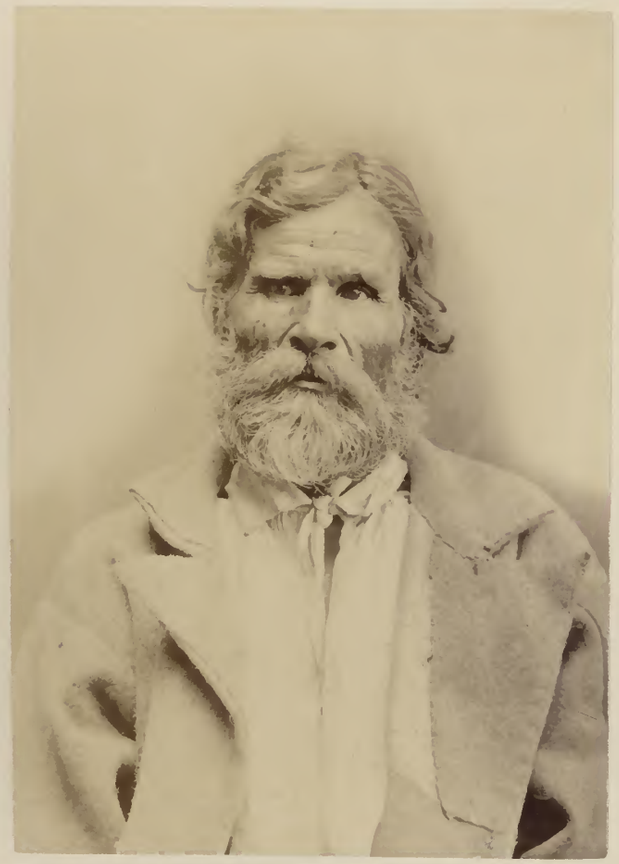

а

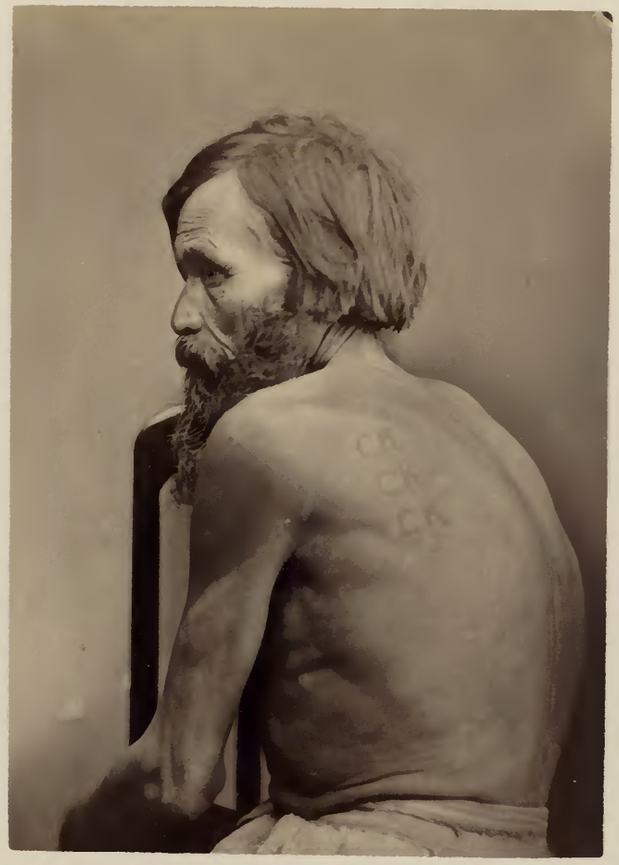

в

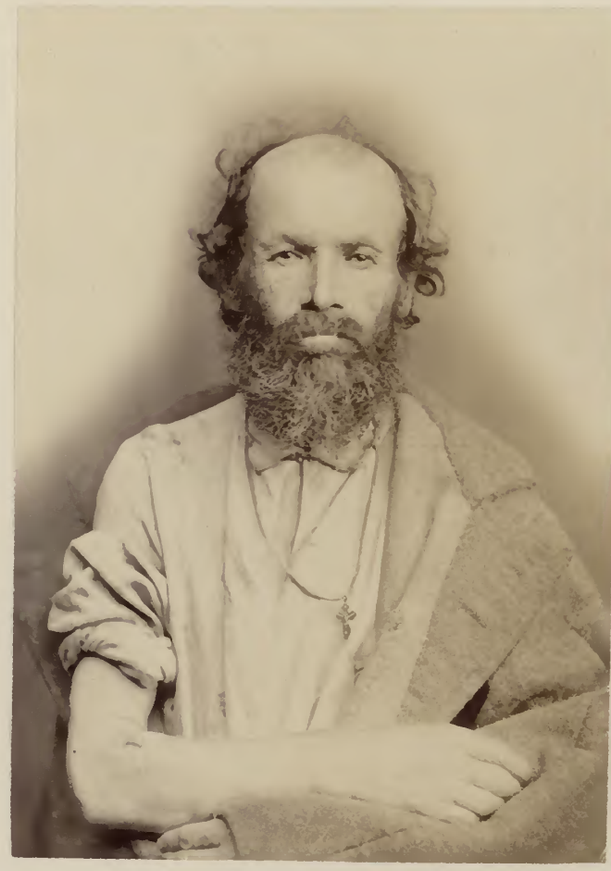

с

*Старыя клейма у с-каторжныхъ на щекахъ, спинѣ и бродяги на рукѣ.*

№ 54

Типы и виды Нерчинской каторги.

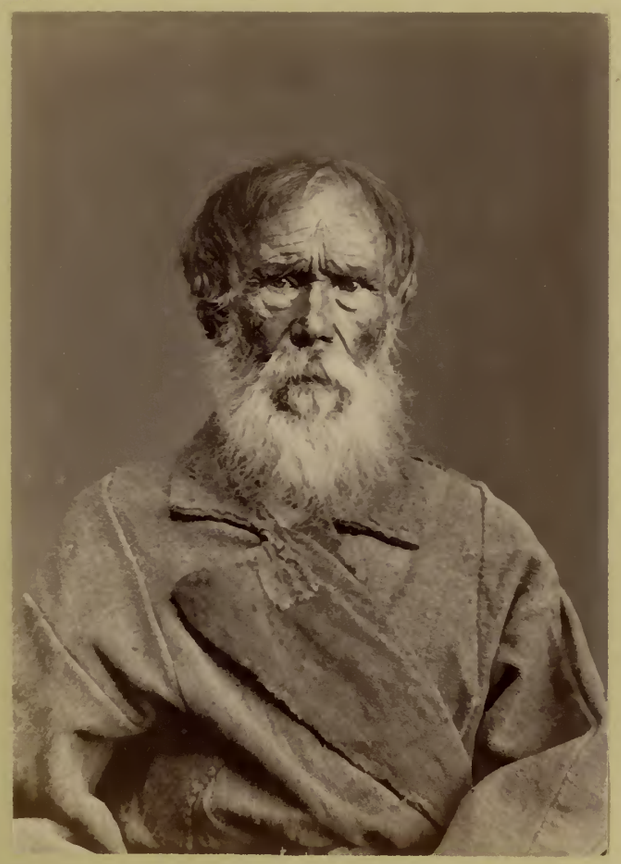

а

в.

А.КУЗНЕЦОВЪ

Г.НЕРЧИНСКЪ

*Типы клейменыхъ ссыльно-каторжныхъ богадѣльщиковъ.*

№ 55

Типы и виды Нерчинской каторги.

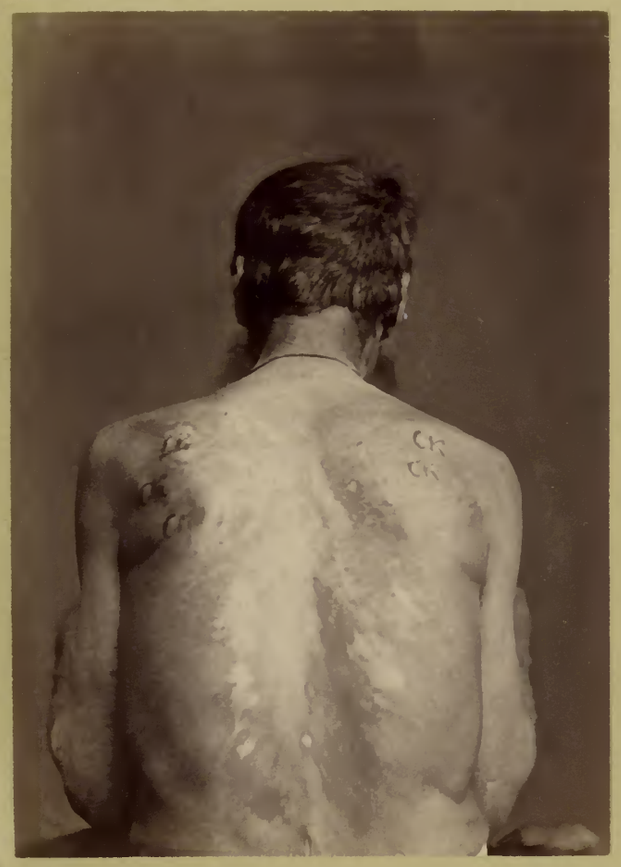

а.

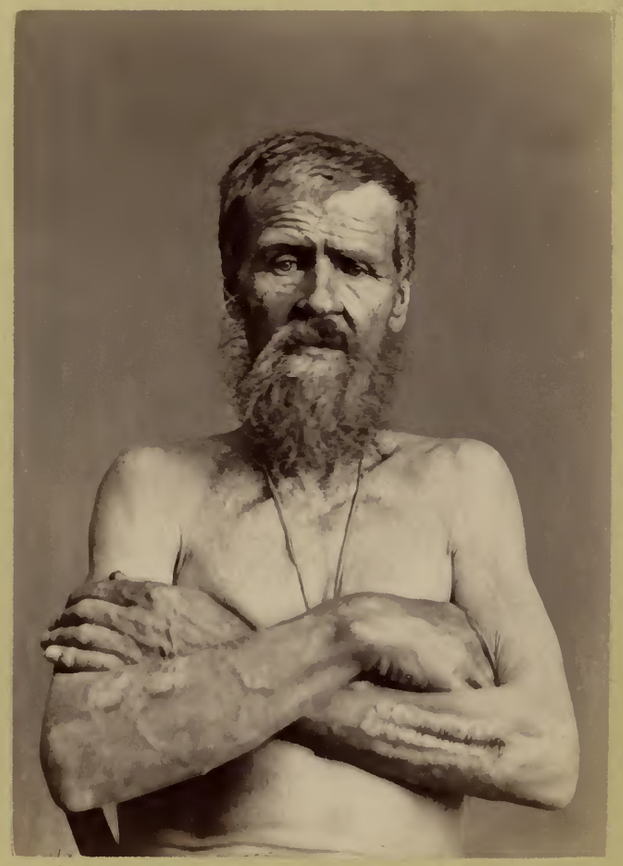

в.

А.КУЗНЕЦОВЪ

*Богадѣльщикъ съ 13 клеймами, наказанный 7 разъ.*

Г.НЕРЧИНСКЪ

№ 56.

Типы и виды Нерчинской каторги.

а.

в.

А.КУЗНЕЦОВЪ

Г.НЕРЧИНСКЪ

*Типъ с-каторжной.*

№ 57.

Типы и виды Нерчинской каторги.

а.

в.

А. КУЗНЕЦОВЪ

*Типы с-каторжныхъ.*

Г. НЕРЧИНСКЪ

№ 58

Типы и виды Нерчинской каторги.

а.

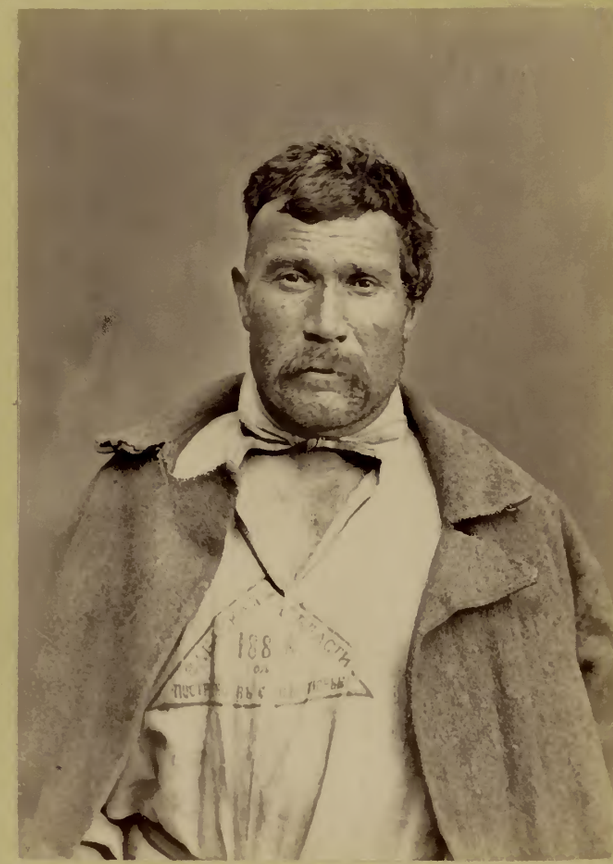

в.

А.КУЗНЕЦОВЪ

*Типы с-каторжныхъ.*

Г.НЕРЧИНСКЪ

№59.

Типы и виды Нерчинской каторги.

а.

б.

А. КУЗНЕЦОВЪ

*Бурятъ сс.-каторжный.*

Г. НЕРЧИНСКЪ

№ 60.

Типы и виды Нерчинской каторги.

а

Закованная с-каторжная
въ ручныя и ножныя кандалы.

в.

Закованный с-каторжный
въ ручныя и ножныя кандалы.

А.КУЗНЕЦОВЪ

Г.НЕРЧИНСКЪ

№ 61.

Типы и виды Нерчинской каторги.

а.

*Прикованный къ тачкѣ.*

в.

*Прикованный къ тачкѣ, лежащій на нарахъ.*

А.КУЗНЕЦОВЪ

Г.НЕРЧИНСКЪ

№ 62

Типы и виды Нерчинской каторги.

а.

Приговоренный къ смертной казни.

в

Заплечный мастеръ (палачъ) изъ с-каторжныхъ.

А.КУЗНЕЦОВЪ

Г.НЕРЧИНСКЪ

№ 63.

Э АлТ 63
З - Н548
Нерчинская
каторга.
Эи7911.