(1)

(2)

(3)

(4)

(5)

(6)

(8)

(8)

(9)

(10)

(11)

(12)

(13)

2ой ряд 1ый слева Т.Я. Седов, рядом офицер
Визе. Владимир Гольвик

(14)

Визе В.Ю., Павлов М.А

(15)

(16)

Ледяныя скалы глетчера Попова.

(17)

Въ своемъ кабинетѣ. Ноябрь. 1912 года. Зимой необходимо бриться, чтобы не намерзалъ ледъ на лицѣ.

(19)

Нов. Земля. Близъ Карскаго моря. Въ центрѣ гора Ольги. Справа оз. Ольгинское.

Снято мной въ концѣ марта.

(18)

Октябрь. 1912 г.
Послѣ 2хъ недѣльной санной экскурсіи М.П. и В.В. Возвращеніе изъ Iй дальней экскурсіи. Послѣ перехода по льду. 30 в.

Послѣ ночевки подъ открытымъ небомъ -22°С. Сборы в дальнѣйшій путь.

(20)

(21)

Въ каютъ компаніи въ іюнѣ 1913г.
Капитанъ Н. П. Захаровъ. П. Г. Кушаковъ. механикъ И. А. Зандеръ.
Г. Я. Сѣдовъ. Штурманъ Сахаровъ. Вице. Пинчинъ и Павловъ.

(22)

Масленица 1913г. Послѣ спектакля пьесы
"Тамара". Среди всѣхъ авторъ. Героиню
"игралъ матросъ Пустошный. Кавказца Линникъ.

Лунная ночь. Близь грота. Декабрь 1913г. Прогулка. Группа расположилась на снѣженомъ сугробѣ намѣтенномъ штормомъ. Внизу я.

+

(23)

17го марта.
Отбытіе в экскурсію черезъ ледяной покровъ. Вѣтеръ -22°С. Впереди моя нарта, сзади Вице. Впереди всѣхъ я, затѣмъ Линникъ, Коноплев (спутникъ Вице) далѣе провожающіе насъ. Посреди Г. Я. Сѣдовъ.

+

(24)

Послѣ 1 мѣсячной экскурсіи.
15 Апрѣля 1913 года.
Возвращеніе санной экспедиціи съ ледяного покрова Новой Земли. Рядомъ со мной матросъ Линникъ, мой спутникъ.
Снято у судна, вѣтеръ. Морозъ -18°С.

(25)

Зимовка.
Баня и собачья кухня.

(26)

(27)

Въ гротѣ. Прогулка въ полярную ночь.

(28)

Декабрь 1912 г. Послѣ экскурсіи 10 дней. Прибытіе Г. Сѣдова и матроса Іогана. Они испытали наканунѣ сильный штормъ и шли на судно при вѣтрѣ и морозѣ — 26° С.

(29)

Г. Я. Сѣдовъ. Послѣ встрѣчи Солнца.

(30)

(31)

(32)

(33)

(34)

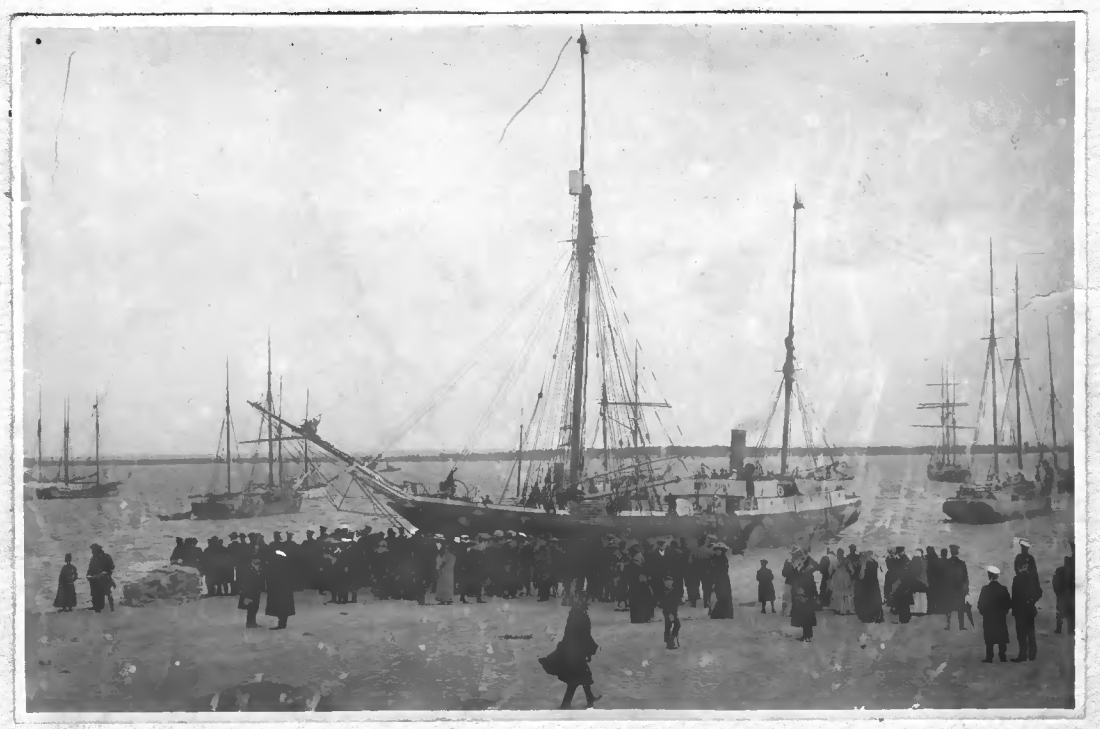

(35)

Мой лагерь на ледяном покрове
В палатке Линника